

# まっえ

2023年度版

# 障がい福祉 ガイドブック

## ～放課後等デイサービス編～



### 橋北方面

- ① いくま
- ② リズム内中原/リズム内中原 2号館
- ③ 第1 キッズゆうあい
- ④ 第4 ジュニアゆうあい
- ⑤ 第2 ジュニアゆうあい
- ⑥ くれよんハウス
- ⑦ ブルーム/ブルームへちま
- ⑧ 希望の路
- ⑨ ばすてる/ばすてるびいす
- ⑩ あいる松江/第2 あいる松江
- ⑪ えすばす
- ⑫ 第3 キッズゆうあい
- ⑬ みのりの家/第2 みのりの家
- ⑭ After school fam 江島
- ⑮ ハーモニー大輪
- ⑯ 第3 あいる松江
- ⑰ カメの子第3教室
- ⑱ りあん
- ⑲ りあん2
- ⑳ ひらぎのプリズム

### 橋南方面

- ㉑ ピピ
- ㉒ リぶれ
- ㉓ まがたま
- ㉔ JYO
- ㉕ ぼっぼ・おりーぶ/ぼっぼ・びーす
- ㉖ ぼっぼ・のあ
- ㉗ さんてらすなの花
- ㉘ つわぶき
- ㉙ まわあえん
- ㉚ はる
- ㉛ らばん意東
- ㉜ らばん錦新町
- ㉝ カメの子第1教室
- ㉞ ピピ2
- ㉟ だろんこ
- ㊱ 結
- ㊲ ハビリなの花
- ㊳ ここのわ
- ㊴ ぐらん
- ㊵ モッキー



# 「放課後等デイサービス」って何？



- 放課後等デイサービスは、学校（幼稚園及び大学を除く）に就学している6～18歳の障がいのあるお子様や発達に特性のあるお子様が、放課後や夏休みなどの長期休暇に生活能力の向上のために必要な訓練、社会との交流の促進などを目的とした福祉サービスです。
- お子様の発達や特性の必要に応じ、さまざまな遊びや経験を通して基本的な生活習慣の自立へ向けての支援、また言葉・感覚・社会性などの心身の諸機能の発達を支援します。

\* 放課後等デイサービスのご利用にあたりましては、お住いの各自治体が発行する受給者証が必要となります。詳しいご案内は、松江市障がい者福祉課までお問い合わせください。

## 松江市 障がい者福祉課

【住所】松江市末次町86番地 【お問い合わせ先】0852-55-5054  
 【開庁時間】月曜日～金曜日：8時30分から17時15分（土日祝・年末年始は閉庁）

\* サービスの利用に関する総合的な相談については下記機関にもご相談いただけます。

## 松江市障がい者基幹相談支援センター絆

【住所】松江市南田町55-3（法テラスすぐ近く） 【お問い合わせ先】0852-60-0400  
 【開所時間】月曜日～金曜日：9:00～17:00（土・日曜日、祝日、年末年始は閉所）

### ① 多機能型事業所 いくま

住所 松江市東生馬町15-1  
 ☎ 36-8011

サービスの種類	※対象とする利用者	対象とする曜日・時間帯等	(延長 <input type="checkbox"/> 有 <input checked="" type="checkbox"/> 無)
<input checked="" type="checkbox"/> 放課後等デイサービス <input checked="" type="checkbox"/> 日中一時支援事業	<input checked="" type="checkbox"/> 小学生 <input checked="" type="checkbox"/> 中学生 <input checked="" type="checkbox"/> 高校生	<input checked="" type="checkbox"/> 平日/15:00～17:00 <input type="checkbox"/> 土曜/ <input type="checkbox"/> 日曜/ <input type="checkbox"/> 祝日/ <input checked="" type="checkbox"/> 長期休暇/10:00～16:00	延長
送迎サービス			
<input checked="" type="checkbox"/> 学校へ（要相談） <input checked="" type="checkbox"/> 自宅へ（要相談） <input type="checkbox"/> 送迎無し	<b>【事業所の特徴・PR】</b> ◆看護師が常駐しており医療的ケアの必要な方も安心してご利用になれます。 ※（対象とする利用者）主たる対象者は重症心身障がい児の方		

### ② 放課後等デイサービス リズム内中原

住所 松江市内中原町320-17  
 ☎ 28-2323

サービスの種類	対象とする利用者	対象とする曜日・時間帯等	(延長 <input checked="" type="checkbox"/> 有 <input type="checkbox"/> 無)
<input checked="" type="checkbox"/> 放課後等デイサービス <input type="checkbox"/> 日中一時支援事業	<input checked="" type="checkbox"/> 小学生 <input checked="" type="checkbox"/> 中学生 <input checked="" type="checkbox"/> 高校生	<input checked="" type="checkbox"/> 平日/14:30～18:30 <input type="checkbox"/> 土曜/ <input type="checkbox"/> 日曜/ <input type="checkbox"/> 祝日/ <input checked="" type="checkbox"/> 長期休暇/9:00～17:00	延長 8:00～9:00、17:00～18:30
送迎サービス			
<input checked="" type="checkbox"/> 学校へ <input checked="" type="checkbox"/> 自宅へ（要相談） <input type="checkbox"/> 送迎無し	<b>【事業所の特徴・PR】</b> ◆遊びを通して、一人ひとりの発達を促せるように支援します。 ◆サンデッキがあり、天気の良い日には心地よいスペースになっています。 ◆同施設の2階に放課後児童クラブがあり、一緒に活動をするもあります。		

## ② 放課後等デイサービス リズム内中原2号館

住所 松江市内中原町320-17

☎ 28-2323

サービスの種類	対象とする利用者	対象とする曜日・時間帯等 (延長 <input checked="" type="checkbox"/> 有 <input type="checkbox"/> 無)
<input checked="" type="checkbox"/> 放課後等デイサービス <input type="checkbox"/> 日中一時支援事業	<input checked="" type="checkbox"/> 小学生 <input checked="" type="checkbox"/> 中学生 <input checked="" type="checkbox"/> 高校生	延長 <input checked="" type="checkbox"/> 平日/14:30~18:30 <input checked="" type="checkbox"/> 土曜/9:00~17:00 <input type="checkbox"/> 日曜/ <input type="checkbox"/> 祝日/ <input checked="" type="checkbox"/> 長期休暇/9:00~17:00 8:00~9:00, 17:00~17:30 8:00~9:00, 17:00~18:30
<b>送迎サービス</b> <input checked="" type="checkbox"/> 学校へ <input checked="" type="checkbox"/> 自宅へ(平日のみ要相談) <input type="checkbox"/> 送迎無し	【事業所の特徴・PR】◆遊びを通して、一人ひとりの発達を促せるように支援します。 ◆サンデッキがあり、天気の良い日には心地よいスペースになっています。 ◆同施設の2階に放課後児童クラブがあり、一緒に活動をすることもあります。 ◆長期休暇(春休み、夏休み、冬休み)にリトミックを実施しています。	

## ③ 第1キッズゆうあい

住所 松江市北堀町35-14

☎ 26-6345

サービスの種類	対象とする利用者	対象とする曜日・時間帯等 (延長 <input type="checkbox"/> 有 <input checked="" type="checkbox"/> 無)
<input checked="" type="checkbox"/> 放課後等デイサービス <input checked="" type="checkbox"/> 日中一時支援事業	<input checked="" type="checkbox"/> 小学生 <input type="checkbox"/> 中学生 <input type="checkbox"/> 高校生	延長 <input checked="" type="checkbox"/> 平日/13:00~17:30 <input checked="" type="checkbox"/> 土曜/9:00~17:00 <input type="checkbox"/> 日曜/ <input type="checkbox"/> 祝日/ <input checked="" type="checkbox"/> 長期休暇/9:00~17:00
<b>送迎サービス</b> <input checked="" type="checkbox"/> 学校へ <input checked="" type="checkbox"/> 自宅へ <input type="checkbox"/> 送迎無し	【事業所の特徴・PR】◆基本的な生活習慣を身につける ◆個々のスケジュールを作成(利用児童1人1人に合った予定を作り活動に取り組みます。チップ・写真・文字のみチップ等) ◆集団活動・小グループでの活動も行っています。	

## ④ 第4ジュニアゆうあい

住所 松江市北堀町58-19

☎ 60-1363

サービスの種類	対象とする利用者	対象とする曜日・時間帯等 (延長 <input type="checkbox"/> 有 <input checked="" type="checkbox"/> 無)
<input checked="" type="checkbox"/> 放課後等デイサービス <input type="checkbox"/> 日中一時支援事業	<input type="checkbox"/> 小学生 <input checked="" type="checkbox"/> 中学生 <input checked="" type="checkbox"/> 高校生	延長 <input checked="" type="checkbox"/> 平日/12:00~18:00 <input checked="" type="checkbox"/> 土曜/9:00~17:00 <input type="checkbox"/> 日曜/ <input type="checkbox"/> 祝日/ <input checked="" type="checkbox"/> 長期休暇/9:00~17:00
<b>送迎サービス</b> <input checked="" type="checkbox"/> 学校へ <input checked="" type="checkbox"/> 自宅へ <input type="checkbox"/> 送迎無し	【事業所の特徴・PR】◆松江で楽しめる余暇の体験 ◆公共交通機関の利用、マナーの習得 ◆金銭管理、買い物体験 ◆援助の要請、友達付き合い、働くこと等の学び	

## ⑤ 第2ジュニアゆうあい

住所 松江市北堀町59-2

☎ 24-9979

サービスの種類	対象とする利用者	対象とする曜日・時間帯等 (延長 <input type="checkbox"/> 有 <input checked="" type="checkbox"/> 無)
<input checked="" type="checkbox"/> 放課後等デイサービス <input type="checkbox"/> 日中一時支援事業	<input type="checkbox"/> 小学生 <input checked="" type="checkbox"/> 中学生 <input checked="" type="checkbox"/> 高校生	延長 <input checked="" type="checkbox"/> 平日/13:00~18:00 <input type="checkbox"/> 土曜/ <input type="checkbox"/> 日曜/ <input type="checkbox"/> 祝日/ <input checked="" type="checkbox"/> 長期休暇/9:00~17:00
<b>送迎サービス</b> <input checked="" type="checkbox"/> 学校へ <input checked="" type="checkbox"/> 自宅へ <input type="checkbox"/> 送迎無し	【事業所の特徴・PR】◆充実した療育と多種多様な体験の提供を目標としています。 ◆日常生活自立支援・余暇活動支援・就労社会生活支援を柱として活動しています。 ◆調理・お手伝い・外出・スケジュール・卓球・その他様々な体験を通して自分の興味を広げていきます。	



## ⑥ くれよんハウス

住所 松江市学園2丁目7-10

☎ 61-8850

サービスの種類	対象とする利用者	対象とする曜日・時間帯等 (延長 <input checked="" type="checkbox"/> 有 <input type="checkbox"/> 無)
<input checked="" type="checkbox"/> 放課後等デイサービス <input type="checkbox"/> 日中一時支援事業	<input checked="" type="checkbox"/> 小学生 <input checked="" type="checkbox"/> 中学生 <input checked="" type="checkbox"/> 高校生	<input checked="" type="checkbox"/> 平日/14:00~18:00 <input checked="" type="checkbox"/> 土曜/9:00~17:00 <input type="checkbox"/> 日曜/ <input type="checkbox"/> 祝日/ <input checked="" type="checkbox"/> 長期休暇/9:00~17:00
送迎サービス		延長 8:00~9:00, 17:00~17:30 8:00~9:00, 17:00~18:00
<input checked="" type="checkbox"/> 学校へ <input checked="" type="checkbox"/> 自宅へ(要相談) <input type="checkbox"/> 送迎無し	【事業所の特徴・PR】 ◆日々の過ごしの中で、人との関わりを大切にしながら、個々に必要な支援を丁寧に行います。併設の保育園で保育士体験をしたり、児童クラブと一緒にカヌー体験をしたりなど、ひとりひとりに合った活動を楽しんでいます。	

 くれよんハウス

## ⑦ 放課後等デイサービス ブルーム

住所 松江市学園2丁目25-8

☎ 67-1070

サービスの種類	対象とする利用者	対象とする曜日・時間帯等 (延長 <input checked="" type="checkbox"/> 有 <input type="checkbox"/> 無)
<input checked="" type="checkbox"/> 放課後等デイサービス <input type="checkbox"/> 日中一時支援事業	<input checked="" type="checkbox"/> 小学生 <input checked="" type="checkbox"/> 中学生 <input checked="" type="checkbox"/> 高校生	<input checked="" type="checkbox"/> 平日/14:00~17:00 <input checked="" type="checkbox"/> 土曜/10:00~17:00 <input type="checkbox"/> 日曜/ <input checked="" type="checkbox"/> 祝日/10:00~17:00 <input checked="" type="checkbox"/> 長期休暇/10:00~17:00
送迎サービス		延長 毎週水曜日 (学校休業日は除く) 18:00~19:00 就労や自立を目的としたプログラムを実施している
<input checked="" type="checkbox"/> 学校へ <input checked="" type="checkbox"/> 自宅へ <input type="checkbox"/> 送迎無し	【事業所の特徴・PR】 ◆知的、発達障がい児に対し、個々の発達に合わせ療育を提供し、一人一人の成長を発見します。ワクワクする活動を通して、みんながひとつになれる場所“ブルーム”です。	



## ⑦ 放課後等デイサービス ブルームへちま

住所 松江市学園2丁目25-8

☎ 25-8035

サービスの種類	対象とする利用者	対象とする曜日・時間帯等 (延長 <input type="checkbox"/> 有 <input checked="" type="checkbox"/> 無)
<input checked="" type="checkbox"/> 放課後等デイサービス <input type="checkbox"/> 日中一時支援事業	<input checked="" type="checkbox"/> 小学生 <input checked="" type="checkbox"/> 中学生 <input checked="" type="checkbox"/> 高校生	<input checked="" type="checkbox"/> 平日/14:00~17:00 <input checked="" type="checkbox"/> 土曜/10:00~17:00 <input type="checkbox"/> 日曜/ <input checked="" type="checkbox"/> 祝日/10:00~17:00 <input checked="" type="checkbox"/> 長期休暇/10:00~17:00
送迎サービス		延長
<input checked="" type="checkbox"/> 学校へ <input checked="" type="checkbox"/> 自宅へ <input type="checkbox"/> 送迎無し	【事業所の特徴・PR】 ◆重症心身障がい児・肢体不自由児に対し、自立に向けて支援するとともに、アクティブな戸外活動も多く取り入れ、自然に触れあう機会を大切にしています。	



## ⑧ 希望の路

住所 松江市東持田町11-1

☎ 67-3468

サービスの種類	対象とする利用者	対象とする曜日・時間帯等 (延長 <input type="checkbox"/> 有 <input checked="" type="checkbox"/> 無)
<input checked="" type="checkbox"/> 放課後等デイサービス <input checked="" type="checkbox"/> 日中一時支援事業	<input checked="" type="checkbox"/> 小学生 <input checked="" type="checkbox"/> 中学生 <input checked="" type="checkbox"/> 高校生	<input checked="" type="checkbox"/> 平日/14:00~18:00 <input checked="" type="checkbox"/> 土曜/9:00~17:00 <input checked="" type="checkbox"/> 日曜/9:00~17:00 <input checked="" type="checkbox"/> 祝日/9:00~17:00 <input checked="" type="checkbox"/> 長期休暇/9:00~17:00
送迎サービス		延長
<input checked="" type="checkbox"/> 学校へ <input checked="" type="checkbox"/> 自宅へ <input type="checkbox"/> 送迎無し	【事業所の特徴・PR】 ◆広い芝生の庭で遊べます。	



## ⑨ ぱすてる

住所 松江市下東川津町63-5

☎ 24-8551

サービスの種類	対象とする利用者	対象とする曜日・時間帯等 (延長 <input checked="" type="checkbox"/> 有 <input type="checkbox"/> 無)	
<input checked="" type="checkbox"/> 放課後等デイサービス <input type="checkbox"/> 日中一時支援事業	<input checked="" type="checkbox"/> 小学生 <input checked="" type="checkbox"/> 中学生 <input type="checkbox"/> 高校生	<input checked="" type="checkbox"/> 平日/14:00~17:30 <input checked="" type="checkbox"/> 土曜/9:30~17:30 <input type="checkbox"/> 日曜/	延長 9:00~9:30 9:00~9:30 9:00~9:30
送迎サービス		<input checked="" type="checkbox"/> 祝日/9:30~17:30 <input checked="" type="checkbox"/> 長期休暇/9:30~17:30	
<input checked="" type="checkbox"/> 学校へ <input checked="" type="checkbox"/> 自宅へ <input type="checkbox"/> 送迎無し	【事業所の特徴・PR】 ◆松江市内の学校へ通われている児童さんが集まり、新しいお友達との交流が広がる場です。広いスペースで伸び伸びと体を動かして遊べます。ひとりひとりの得意な事を伸ばす、興味・関心を広げる活動に取り組んでいます。		

## ⑨ ぱすてる ぴいす

住所 松江市東持田町1415

☎ 25-2585

サービスの種類	対象とする利用者	対象とする曜日・時間帯等 (延長 <input checked="" type="checkbox"/> 有 <input type="checkbox"/> 無)	
<input checked="" type="checkbox"/> 放課後等デイサービス <input type="checkbox"/> 日中一時支援事業	<input type="checkbox"/> 小学生 <input checked="" type="checkbox"/> 中学生 <input checked="" type="checkbox"/> 高校生	<input checked="" type="checkbox"/> 平日/14:00~17:30 <input checked="" type="checkbox"/> 土曜/9:30~17:30 <input type="checkbox"/> 日曜/	延長 9:00~9:30 9:00~9:30 9:00~9:30
送迎サービス		<input checked="" type="checkbox"/> 祝日/9:30~17:30 <input checked="" type="checkbox"/> 長期休暇/9:30~17:30	
<input checked="" type="checkbox"/> 学校へ <input checked="" type="checkbox"/> 自宅へ <input type="checkbox"/> 送迎無し	【事業所の特徴・PR】 ◆法人内の他事業所との関わりを通して社会活動・社会体験の提案。外出・余暇の過ごし方の提案を活動メニューとして取り組んでいます。ひとりひとりの得意な事を伸ばす、趣味・関心を広げる活動にしていきたいと思っております。		

## ⑩ 放課後等デイサービス あいる松江

住所 松江市西川津町4080

☎ 67-1304

サービスの種類	対象とする利用者	対象とする曜日・時間帯等 (延長 <input type="checkbox"/> 有 <input checked="" type="checkbox"/> 無)	
<input checked="" type="checkbox"/> 放課後等デイサービス <input type="checkbox"/> 日中一時支援事業	<input checked="" type="checkbox"/> 小学生 <input checked="" type="checkbox"/> 中学生 <input checked="" type="checkbox"/> 高校生	<input checked="" type="checkbox"/> 平日/下校時間~18:00 <input checked="" type="checkbox"/> 土曜/8:30~17:00 <input type="checkbox"/> 日曜/ <input type="checkbox"/> 祝日/ <input checked="" type="checkbox"/> 長期休暇/8:30~17:00	延長
送迎サービス			
<input checked="" type="checkbox"/> 学校へ <input checked="" type="checkbox"/> 自宅へ <input type="checkbox"/> 送迎無し	【事業所の特徴・PR】 ◆一人一人の個性を大切にしながら、社会への自立に向けて支援していきます。		



## ⑩ 放課後等デイサービス 第2あいる松江

住所 松江市西川津町4080

☎ 67-1573

サービスの種類	対象とする利用者	対象とする曜日・時間帯等 (延長 <input type="checkbox"/> 有 <input checked="" type="checkbox"/> 無)	
<input checked="" type="checkbox"/> 放課後等デイサービス <input type="checkbox"/> 日中一時支援事業	<input checked="" type="checkbox"/> 小学生 <input checked="" type="checkbox"/> 中学生 <input checked="" type="checkbox"/> 高校生	<input checked="" type="checkbox"/> 平日/下校時間~18:00 <input checked="" type="checkbox"/> 土曜/8:30~17:00 <input type="checkbox"/> 日曜/ <input type="checkbox"/> 祝日/ <input checked="" type="checkbox"/> 長期休暇/8:30~17:00	延長
送迎サービス			
<input checked="" type="checkbox"/> 学校へ <input checked="" type="checkbox"/> 自宅へ <input type="checkbox"/> 送迎無し	【事業所の特徴・PR】 ◆小集団の中で、人との関わりを大切に支援していきます。		



# ⑪ あおぞら児童クラブ えすぱす

住所 松江市西川津町2663-6  
 67-3138

サービスの種類	対象とする利用者	対象とする曜日・時間帯等 (延長 <input checked="" type="checkbox"/> 有 <input type="checkbox"/> 無)
<input checked="" type="checkbox"/> 放課後等デイサービス <input type="checkbox"/> 日中一時支援事業	<input checked="" type="checkbox"/> 小学生 <input checked="" type="checkbox"/> 中学生 <input checked="" type="checkbox"/> 高校生	平日/14:00~18:30 土曜/9:00~17:00 日曜/ 祝日/ 長期休暇/9:00~17:00
送迎サービス		延長 8:00~9:00, 17:00~17:30 8:00~9:00, 17:00~18:30
<input checked="" type="checkbox"/> 学校へ <input checked="" type="checkbox"/> 自宅へ(要相談) <input type="checkbox"/> 送迎無し	【事業所の特徴・PR】 ◆個人に合わせたあそびを提供	



# ⑫ 第3キッズゆうあい

住所 松江市西川津町1408-7  
 24-0911

サービスの種類	対象とする利用者	対象とする曜日・時間帯等 (延長 <input type="checkbox"/> 有 <input checked="" type="checkbox"/> 無)
<input checked="" type="checkbox"/> 放課後等デイサービス <input type="checkbox"/> 日中一時支援事業	<input checked="" type="checkbox"/> 小学生 <input type="checkbox"/> 中学生 <input type="checkbox"/> 高校生	平日/13:00~17:30 土曜/ 日曜/ 祝日/ 長期休暇/9:00~17:00
送迎サービス		延長
<input checked="" type="checkbox"/> 学校へ <input checked="" type="checkbox"/> 自宅へ <input type="checkbox"/> 送迎無し	【事業所の特徴・PR】 ◆近くの公園やスーパーを利用して社会体験を増やします。 ◆庭遊びなどで体を動かし、楽しく活動しています。 ◆ごほうびシステムでお手伝いや1人1人の目標を評価しています。 ◆延長は第1キッズゆうあいの日中一時利用で19:00まで可	



# ⑬ みのりの家

住所 松江市西川津町2547  
 60-0555

サービスの種類	対象とする利用者	対象とする曜日・時間帯等 (延長 <input type="checkbox"/> 有 <input checked="" type="checkbox"/> 無)
<input checked="" type="checkbox"/> 放課後等デイサービス <input type="checkbox"/> 日中一時支援事業	<input checked="" type="checkbox"/> 小学生 <input checked="" type="checkbox"/> 中学生 <input checked="" type="checkbox"/> 高校生	平日/14:00~17:30 土曜/9:00~17:00 日曜/ 祝日/ 長期休暇/9:00~17:00
送迎サービス		延長
<input checked="" type="checkbox"/> 学校へ <input checked="" type="checkbox"/> 自宅へ <input type="checkbox"/> 送迎無し	【事業所の特徴・PR】 ◆主に中・高校生が対象です。社会体験の場を通し、将来の自立に向けた経験の機会を増やしていけるよう支援します。	



# ⑬ 第2みのりの家

住所 松江市西川津町2547  
 60-0555

サービスの種類	対象とする利用者	対象とする曜日・時間帯等 (延長 <input type="checkbox"/> 有 <input checked="" type="checkbox"/> 無)
<input checked="" type="checkbox"/> 放課後等デイサービス <input type="checkbox"/> 日中一時支援事業	<input checked="" type="checkbox"/> 小学生 <input type="checkbox"/> 中学生 <input type="checkbox"/> 高校生	平日/14:00~17:30 土曜/9:00~17:00 日曜/ 祝日/ 長期休暇/9:00~17:00
送迎サービス		延長
<input checked="" type="checkbox"/> 学校へ <input checked="" type="checkbox"/> 自宅へ <input type="checkbox"/> 送迎無し	【事業所の特徴・PR】 ◆小学生が対象です。“あそび”を通じて、いろいろな体験の機会を増やし、発達を促せるよう支援します。	



## ⑭ After school fam 江島

住所 松江市八束町江島611

☎ 61-8585

サービスの種類	対象とする利用者	対象とする曜日・時間帯等 (延長 <input type="checkbox"/> 有 <input checked="" type="checkbox"/> 無)
<input checked="" type="checkbox"/> 放課後等デイサービス <input type="checkbox"/> 日中一時支援事業	<input checked="" type="checkbox"/> 小学生 <input checked="" type="checkbox"/> 中学生 <input checked="" type="checkbox"/> 高校生	<input checked="" type="checkbox"/> 平日/14:00~18:00 <input type="checkbox"/> 土曜/ <input type="checkbox"/> 日曜/ <input type="checkbox"/> 祝日/ <input checked="" type="checkbox"/> 長期休暇/9:00~17:00
送迎サービス		延長
<input checked="" type="checkbox"/> 学校へ <input checked="" type="checkbox"/> 自宅へ <input type="checkbox"/> 送迎無し	【事業所の特徴・PR】 ◆After school fam 江島では、主に発達に心配のある子どもたちを対象に、放課後や夏休み等の長期休校日を利用して、生活能力の向上に必要な訓練や療育支援を行っています。学校や家庭とも違う、「もうひとつの家族」を目指して日々活動しています。お気軽にご相談ください。	



## ⑮ ハーモニー大輪

住所 松江市大輪町420-40

☎ 22-7123

サービスの種類	対象とする利用者	対象とする曜日・時間帯等 (延長 <input checked="" type="checkbox"/> 有 <input type="checkbox"/> 無)
<input checked="" type="checkbox"/> 放課後等デイサービス <input type="checkbox"/> 日中一時支援事業	<input type="checkbox"/> 小学生 <input checked="" type="checkbox"/> 中学生 <input checked="" type="checkbox"/> 高校生	<input checked="" type="checkbox"/> 平日/14:30~18:00 <input checked="" type="checkbox"/> 土曜/9:00~17:00 <input type="checkbox"/> 日曜/ <input type="checkbox"/> 祝日/ <input checked="" type="checkbox"/> 長期休暇/9:00~17:00
送迎サービス		延長 8:00~9:00, 17:00~17:30
<input checked="" type="checkbox"/> 学校へ <input checked="" type="checkbox"/> 自宅へ <input type="checkbox"/> 送迎無し	【事業所の特徴・PR】 ◆子どもたち、ひとりひとりの特性に寄り添い自立と社会参加をサポートします。	



## ⑯ 放課後等デイサービス 第3あいる松江

住所 松江市東奥谷町39-10

☎ 67-1131

サービスの種類	対象とする利用者	対象とする曜日・時間帯等 (延長 <input type="checkbox"/> 有 <input checked="" type="checkbox"/> 無)
<input checked="" type="checkbox"/> 放課後等デイサービス <input type="checkbox"/> 日中一時支援事業	<input checked="" type="checkbox"/> 小学生 <input checked="" type="checkbox"/> 中学生 <input checked="" type="checkbox"/> 高校生	<input checked="" type="checkbox"/> 平日/下校時間~18:00 <input checked="" type="checkbox"/> 土曜/8:30~17:00 <input type="checkbox"/> 日曜/ <input type="checkbox"/> 祝日/ <input checked="" type="checkbox"/> 長期休暇/8:30~17:00
送迎サービス		延長
<input checked="" type="checkbox"/> 学校へ <input checked="" type="checkbox"/> 自宅へ <input type="checkbox"/> 送迎無し	【事業所の特徴・PR】 ◆社会とのかかわりの中で必要な生活習慣やルールなど丁寧に支援していきます。	



## ⑰ カメの子 第3教室

住所 松江市春日町66

☎ 67-5488

サービスの種類	対象とする利用者	対象とする曜日・時間帯等 (延長 <input type="checkbox"/> 有 <input checked="" type="checkbox"/> 無)
<input checked="" type="checkbox"/> 放課後等デイサービス <input type="checkbox"/> 日中一時支援事業	<input checked="" type="checkbox"/> 小学生 <input checked="" type="checkbox"/> 中学生 <input checked="" type="checkbox"/> 高校生	<input checked="" type="checkbox"/> 平日/14:00~18:00 <input checked="" type="checkbox"/> 土曜/9:00~17:00 <input type="checkbox"/> 日曜/ <input checked="" type="checkbox"/> 祝日/9:00~17:00 <input checked="" type="checkbox"/> 長期休暇/9:30~17:30
送迎サービス		延長
<input checked="" type="checkbox"/> 学校へ <input checked="" type="checkbox"/> 自宅へ <input type="checkbox"/> 送迎原則無し	【事業所の特徴・PR】 ◆アットホームな居心地の良い空間で、それぞれの発達やご家族の思いに寄り添った支援を行っています。子どもたちの「やった!」「できた!」を応援します。 ※未就学児も受け入れ可	





### ⑱ 放課後等デイサービス りあん

住所 松江市学園南1丁目14-16  
 ☎ 67-7630

サービスの種類	対象とする利用者	対象とする曜日・時間帯等 (延長 <input type="checkbox"/> 有 <input checked="" type="checkbox"/> 無)
<input checked="" type="checkbox"/> 放課後等デイサービス <input type="checkbox"/> 日中一時支援事業	<input checked="" type="checkbox"/> 小学生 <input checked="" type="checkbox"/> 中学生 <input checked="" type="checkbox"/> 高校生	<input checked="" type="checkbox"/> 平日/14:00~18:00 <input checked="" type="checkbox"/> 土曜/9:00~17:00 <input type="checkbox"/> 日曜/ <input type="checkbox"/> 祝日/ <input checked="" type="checkbox"/> 長期休暇/9:00~18:00
送迎サービス		延長
<input checked="" type="checkbox"/> 学校へ <input checked="" type="checkbox"/> 自宅へ <input type="checkbox"/> 送迎原則無し	【事業所の特徴・PR】 ◆魅力的で興味関心がひろがる活動、外出等を提供し、一人一人の成長を発見しながら、人との関わりを大切に「楽しく」「笑顔」であふれる環境を用意してまっています。	



### ⑲ 放課後等デイサービス りあん2

住所 松江市学園1丁目5-14  
 ☎ 67-7114

サービスの種類	対象とする利用者	対象とする曜日・時間帯等 (延長 <input type="checkbox"/> 有 <input checked="" type="checkbox"/> 無)
<input checked="" type="checkbox"/> 放課後等デイサービス <input type="checkbox"/> 日中一時支援事業	<input checked="" type="checkbox"/> 小学生 <input checked="" type="checkbox"/> 中学生 <input checked="" type="checkbox"/> 高校生	<input checked="" type="checkbox"/> 平日/14:00~18:00 <input checked="" type="checkbox"/> 土曜/9:00~17:00 <input type="checkbox"/> 日曜/ <input type="checkbox"/> 祝日/ <input checked="" type="checkbox"/> 長期休暇/9:00~18:00
送迎サービス		延長
<input checked="" type="checkbox"/> 学校へ <input checked="" type="checkbox"/> 自宅へ <input type="checkbox"/> 送迎原則無し	【事業所の特徴・PR】 ◆魅力的で興味関心がひろがる活動、外出等を提供し、一人一人の成長を発見しながら、人との関わりを大切に「楽しく」「笑顔」であふれる環境を用意してまっています。	



### ⑳ ひらぎの学童クラブ プリズム

住所 松江市黒田63-65  
 ☎ 22-3737

サービスの種類	対象とする利用者	対象とする曜日・時間帯等 (延長 <input checked="" type="checkbox"/> 有 <input type="checkbox"/> 無)
<input checked="" type="checkbox"/> 放課後等デイサービス <input type="checkbox"/> 日中一時支援事業	<input checked="" type="checkbox"/> 小学生 <input checked="" type="checkbox"/> 中学生 <input checked="" type="checkbox"/> 高校生	<input checked="" type="checkbox"/> 平日/14:00~18:00 <input type="checkbox"/> 土曜/ <input type="checkbox"/> 日曜/ <input type="checkbox"/> 祝日/ <input checked="" type="checkbox"/> 長期休暇/9:00~18:00
送迎サービス		延長 要相談
<input checked="" type="checkbox"/> 学校へ <input checked="" type="checkbox"/> 自宅へ <input type="checkbox"/> 送迎無し	【事業所の特徴・PR】 ◆子どもの長い人生において最善の利益となるような支援を目指します。 ◆基本は遊び、直接体験を大切に、遊びの中から生きていく為の力を身につけます。	

### ㉑ 放課後等デイサービス・ピピ

住所 松江市西津田6丁目12-9  
 ☎ 23-5681

サービスの種類	対象とする利用者	対象とする曜日・時間帯等 (延長 <input type="checkbox"/> 有 <input checked="" type="checkbox"/> 無)
<input checked="" type="checkbox"/> 放課後等デイサービス <input type="checkbox"/> 日中一時支援事業	<input checked="" type="checkbox"/> 小学生 <input checked="" type="checkbox"/> 中学生 <input checked="" type="checkbox"/> 高校生	<input checked="" type="checkbox"/> 平日/14:00~18:00 <input checked="" type="checkbox"/> 土曜/9:00~18:00 <input type="checkbox"/> 日曜/ <input type="checkbox"/> 祝日/ <input checked="" type="checkbox"/> 長期休暇/9:00~18:00
送迎サービス		延長
<input checked="" type="checkbox"/> 学校へ <input checked="" type="checkbox"/> 自宅へ <input type="checkbox"/> 送迎無し	【事業所の特徴・PR】 ◆子どもたちが「あーたのしかった」と思えるすてきな放課後を目指しています。良質なおもちゃと構造化された支援が特長で、遊ぶことで発達を促したいと考えています。	

## ②② 医療法人 古沢整形外科医院 りぶれ (Libre)

住所 松江市上乃木9丁目12-13

☎ 67-1279

サービスの種類	対象とする利用者	対象とする曜日・時間帯等 (延長 <input type="checkbox"/> 有 <input checked="" type="checkbox"/> 無)
<input checked="" type="checkbox"/> 放課後等デイサービス <input type="checkbox"/> 日中一時支援事業	<input checked="" type="checkbox"/> 小学生 <input checked="" type="checkbox"/> 中学生 <input checked="" type="checkbox"/> 高校生	<input checked="" type="checkbox"/> 平日/14:00~18:00 <input type="checkbox"/> 土曜/ <input type="checkbox"/> 日曜/ <input checked="" type="checkbox"/> 祝日/9:30~17:00 <input checked="" type="checkbox"/> 長期休暇/9:30~17:00
送迎サービス		延長
<input checked="" type="checkbox"/> 学校へ <input checked="" type="checkbox"/> 自宅へ (要相談) <input type="checkbox"/> 送迎無し		

【事業所の特徴・PR】 ◆自立した生活につながる「挨拶」「日常の習慣」「身だしなみ」などのソーシャルスキルをひろげ、「友だちと遊ぶことの楽しさや、その楽しさをつくるための関係づくり」を毎日の生活で育みます。まずはお電話をお待ちしております。



## ②③ まがたま

住所 松江市玉湯町玉造716-1

☎ 67-5557

サービスの種類	対象とする利用者	対象とする曜日・時間帯等 (延長 <input checked="" type="checkbox"/> 有 <input type="checkbox"/> 無)
<input checked="" type="checkbox"/> 放課後等デイサービス <input type="checkbox"/> 日中一時支援事業	<input checked="" type="checkbox"/> 小学生 <input checked="" type="checkbox"/> 中学生 <input checked="" type="checkbox"/> 高校生	<input checked="" type="checkbox"/> 平日/14:00~18:00 <input checked="" type="checkbox"/> 土曜/9:00~18:00 <input type="checkbox"/> 日曜/ <input checked="" type="checkbox"/> 祝日/9:00~18:00 <input checked="" type="checkbox"/> 長期休暇/9:00~18:00
送迎サービス		延長
<input checked="" type="checkbox"/> 学校へ <input checked="" type="checkbox"/> 自宅へ <input type="checkbox"/> 送迎無し		

【事業所の特徴・PR】 ◆令和元年度第三者評価受審。自然豊かな環境の中で四季を生かした活動が楽しめます。



## ②④ 放課後デイサービス JYO

住所 松江市上乃木4丁目33-13

☎ 28-8121

サービスの種類	※対象とする利用者	対象とする曜日・時間帯等 (延長 <input type="checkbox"/> 有 <input checked="" type="checkbox"/> 無)
<input checked="" type="checkbox"/> 放課後等デイサービス <input checked="" type="checkbox"/> 日中一時支援事業	<input checked="" type="checkbox"/> 小学生 <input checked="" type="checkbox"/> 中学生 <input checked="" type="checkbox"/> 高校生	<input checked="" type="checkbox"/> 平日/12:00~17:00 <input type="checkbox"/> 土曜/ <input type="checkbox"/> 日曜/ <input type="checkbox"/> 祝日/ <input checked="" type="checkbox"/> 長期休暇/9:00~17:00
送迎サービス		延長
<input checked="" type="checkbox"/> 学校へ <input checked="" type="checkbox"/> 自宅へ <input type="checkbox"/> 送迎無し		

【事業所の特徴・PR】 ◆笑顔あふれる楽しいところです。一人ひとりに合った関わり方でゆったり過ごせ、家にいるような安心できるそんな場所でありたいです。就学前のお子さまもご利用出来ます。ご相談ください。  
※(対象とする利用者) 医療的ケアがあってもご利用できます。



## ②⑤ 放課後等デイサービス ぽっぽ・おりーぶ

住所 松江市八雲台1丁目2653-2

☎ 26-7163

サービスの種類	対象とする利用者	対象とする曜日・時間帯等 (延長 <input checked="" type="checkbox"/> 有 <input type="checkbox"/> 無)
<input checked="" type="checkbox"/> 放課後等デイサービス <input type="checkbox"/> 日中一時支援事業	<input checked="" type="checkbox"/> 小学生 <input type="checkbox"/> 中学生 <input type="checkbox"/> 高校生	<input checked="" type="checkbox"/> 平日/14:00~18:00 <input checked="" type="checkbox"/> 第1・3土曜/8:00~17:30 <input type="checkbox"/> 日曜/ <input type="checkbox"/> 祝日/ <input checked="" type="checkbox"/> 長期休暇/9:00~17:00
送迎サービス		延長
<input checked="" type="checkbox"/> 学校へ <input type="checkbox"/> 自宅へ <input type="checkbox"/> 送迎無し		

【事業所の特徴・PR】 ◆小学生を中心に、身体機能と精神の健やかな育ちをめざす「全面発達の療育」を行います。



②5 放課後等デイサービス ぽっぽ・ぴーす

住所 松江市八雲台1丁目2653-2

☎ 26-7163

サービスの種類	対象とする利用者	対象とする曜日・時間帯等 (延長 <input checked="" type="checkbox"/> 有 <input type="checkbox"/> 無)
<input checked="" type="checkbox"/> 放課後等デイサービス <input type="checkbox"/> 日中一時支援事業	<input checked="" type="checkbox"/> 小学生 <input type="checkbox"/> 中学生 <input type="checkbox"/> 高校生	<input checked="" type="checkbox"/> 平日/14:00~18:00 <input type="checkbox"/> 土曜/ <input type="checkbox"/> 日曜/ <input type="checkbox"/> 祝日/ <input checked="" type="checkbox"/> 長期休暇/9:00~17:00
送迎サービス		延長 8:00~9:00, 17:00~18:00
<input checked="" type="checkbox"/> 学校へ <input type="checkbox"/> 自宅へ <input type="checkbox"/> 送迎無し	【事業所の特徴・PR】◆小学生を中心に、太陽と水と土などの自然と触れ合い、元気いっぱい遊んだり、遊びこめる活動を見つけて友だちと一緒に遊んだりする中で、仲間を大切にできるような「全面発達療育」を行います。子どもたちにとって楽しく、落ち着いて過ごせる場所になってもらえたらと思います。	



②6 放課後等デイサービス ぽっぽ・のあ

住所 松江市八雲台1丁目5-25

☎ 26-7163

サービスの種類	対象とする利用者	対象とする曜日・時間帯等 (延長 <input checked="" type="checkbox"/> 有 <input type="checkbox"/> 無)
<input checked="" type="checkbox"/> 放課後等デイサービス <input type="checkbox"/> 日中一時支援事業	<input checked="" type="checkbox"/> 小学生 <input checked="" type="checkbox"/> 中学生 <input checked="" type="checkbox"/> 高校生	<input checked="" type="checkbox"/> 平日/14:00~18:00 <input type="checkbox"/> 土曜/ <input type="checkbox"/> 日曜/ <input type="checkbox"/> 祝日/ <input checked="" type="checkbox"/> 長期休暇/9:00~17:00
送迎サービス		延長 8:00~9:00, 17:00~18:00
<input checked="" type="checkbox"/> 学校へ <input type="checkbox"/> 自宅へ <input type="checkbox"/> 送迎無し	【事業所の特徴・PR】◆小学校高学年~中高生を中心に「豊かに生きる」未来を見通した、生活支援、余暇支援、進路選択支援を行います。	



②7 さんてらす なの花

住所 松江市大庭町1808-5 2F

☎ 61-8344

サービスの種類	対象とする利用者	対象とする曜日・時間帯等 (延長 <input checked="" type="checkbox"/> 有 <input type="checkbox"/> 無)
<input checked="" type="checkbox"/> 放課後等デイサービス <input type="checkbox"/> 日中一時支援事業	<input checked="" type="checkbox"/> 小学生 <input checked="" type="checkbox"/> 中学生 <input checked="" type="checkbox"/> 高校生	<input checked="" type="checkbox"/> 平日/14:00~18:00 <input checked="" type="checkbox"/> 土曜/9:00~17:00 <input type="checkbox"/> 日曜/ <input type="checkbox"/> 祝日/ <input checked="" type="checkbox"/> 長期休暇/9:00~17:00
送迎サービス		延長 17:00~18:00 17:00~18:00
<input checked="" type="checkbox"/> 学校へ <input checked="" type="checkbox"/> 自宅へ <input type="checkbox"/> 送迎無し	【事業所の特徴・PR】◆作業療法士、保育士等の多職種が連携して、子どもたちの健やかな成長を願い、愛情と真心をこめて支援を行います。子どもたちの成長の喜びを、家族の方や地域の方々と共に、未来を描けるような支援を行います。	



②8 放課後等デイサービス事業所 つわぶき

住所 松江市古志原6丁目10-36

☎ 61-5452

サービスの種類	対象とする利用者	対象とする曜日・時間帯等 (延長 <input checked="" type="checkbox"/> 有 <input type="checkbox"/> 無)
<input checked="" type="checkbox"/> 放課後等デイサービス <input type="checkbox"/> 日中一時支援事業	<input checked="" type="checkbox"/> 小学生 <input checked="" type="checkbox"/> 中学生 <input checked="" type="checkbox"/> 高校生	<input checked="" type="checkbox"/> 平日/14:00~18:15 <input checked="" type="checkbox"/> 土曜/9:00~17:00 <input type="checkbox"/> 日曜/ <input type="checkbox"/> 祝日/ <input checked="" type="checkbox"/> 長期休暇/9:00~18:15
送迎サービス		延長 平日 17:00~18:15 長期休暇 8:30~9:00 17:00~18:15
<input checked="" type="checkbox"/> 学校へ <input type="checkbox"/> 自宅へ (要相談) <input type="checkbox"/> 送迎無し	【事業所の特徴・PR】◆放課後等デイサービス計画を立て、一人ひとりのお子さんの育ちに合わせた支援を行います。保護者との連携を密にしながら、生活に結びついた自立活動を提供し、援助します。	





## ②9 まわあえん

住所 松江市古志原1丁目12番11号

☎ 67-5586

サービスの種類	対象とする利用者	対象とする曜日・時間帯等 (延長 <input type="checkbox"/> 有 <input checked="" type="checkbox"/> 無)
<input checked="" type="checkbox"/> 放課後等デイサービス <input checked="" type="checkbox"/> 日中一時支援事業	<input checked="" type="checkbox"/> 小学生 <input checked="" type="checkbox"/> 中学生 <input checked="" type="checkbox"/> 高校生	<input checked="" type="checkbox"/> 平日/14:00~18:00 <input type="checkbox"/> 土曜/ <input type="checkbox"/> 日曜/ <input checked="" type="checkbox"/> 祝日/9:00~17:00 <input checked="" type="checkbox"/> 長期休暇/9:00~17:00
送迎サービス		延長
<input checked="" type="checkbox"/> 学校へ <input checked="" type="checkbox"/> 自宅へ <input type="checkbox"/> 送迎無し	<b>【事業所の特徴・PR】</b> ◆市内中心部にあり、スーパーや金融機関も近くにありますが。祝日も利用できません。子供達との出会いを大切にしながら、毎日の支援を行っています。	

## ③0 はる

住所 松江市東出雲町揖屋1208-9

☎ 52-7078

サービスの種類	対象とする利用者	対象とする曜日・時間帯等 (延長 <input type="checkbox"/> 有 <input checked="" type="checkbox"/> 無)
<input checked="" type="checkbox"/> 放課後等デイサービス <input type="checkbox"/> 日中一時支援事業	<input checked="" type="checkbox"/> 小学生 <input checked="" type="checkbox"/> 中学生 <input checked="" type="checkbox"/> 高校生	<input checked="" type="checkbox"/> 平日/14:00~18:00 <input type="checkbox"/> 土曜/ <input type="checkbox"/> 日曜/ <input checked="" type="checkbox"/> 祝日/9:00~17:00 <input checked="" type="checkbox"/> 長期休暇/9:00~17:00
送迎サービス		延長
<input checked="" type="checkbox"/> 学校へ <input checked="" type="checkbox"/> 自宅へ <input type="checkbox"/> 送迎無し	<b>【事業所の特徴・PR】</b> ◆同敷地内の高齢者デイサービスとの交流、地域の方と連携して定期的に農業体験を行っています。外庭で指導員と一緒に運動をしたり散歩に出かけたりしています。ベランダでゆったり過ごすこともできます。	

## ③1 らぱん 意東

住所 松江市東出雲町下意東761-1

☎ 78-2727

サービスの種類	対象とする利用者	対象とする曜日・時間帯等 (延長 <input checked="" type="checkbox"/> 有 <input type="checkbox"/> 無)
<input checked="" type="checkbox"/> 放課後等デイサービス <input type="checkbox"/> 日中一時支援事業	<input checked="" type="checkbox"/> 小学生 <input checked="" type="checkbox"/> 中学生 <input checked="" type="checkbox"/> 高校生	<input checked="" type="checkbox"/> 平日/14:00~18:00 <input checked="" type="checkbox"/> 土曜/9:00~17:00 <input type="checkbox"/> 日曜/ <input type="checkbox"/> 祝日/ <input checked="" type="checkbox"/> 長期休暇/9:00~17:00
送迎サービス		延長
<input checked="" type="checkbox"/> 学校へ <input checked="" type="checkbox"/> 自宅へ <input type="checkbox"/> 送迎無し	<b>【事業所の特徴・PR】</b> ◆遊びが拡大していくことにより、興味関心が広がり、多くのことを学べるように支援していきます。また、年齢の違う友だちやスタッフと接することにより、他者を思いやる心や自己肯定感などが持てるように支援していきます。	

## ③2 らぱん 錦新町

住所 松江市東出雲町錦新町5丁目2-9

☎ 78-2667

サービスの種類	対象とする利用者	対象とする曜日・時間帯等 (延長 <input checked="" type="checkbox"/> 有 <input type="checkbox"/> 無)
<input checked="" type="checkbox"/> 放課後等デイサービス <input type="checkbox"/> 日中一時支援事業	<input checked="" type="checkbox"/> 小学生 <input checked="" type="checkbox"/> 中学生 <input checked="" type="checkbox"/> 高校生	<input checked="" type="checkbox"/> 平日/14:00~18:00 <input type="checkbox"/> 土曜/ <input type="checkbox"/> 日曜/ <input checked="" type="checkbox"/> 祝日/9:00~17:00 <input checked="" type="checkbox"/> 長期休暇/9:00~17:00
送迎サービス		延長
<input checked="" type="checkbox"/> 学校へ <input checked="" type="checkbox"/> 自宅へ <input type="checkbox"/> 送迎無し	<b>【事業所の特徴・PR】</b> ◆遊びが拡大していくことにより、興味関心が広がり、多くのことを学べるように支援していきます。また、年齢の違う友だちや支援員と接することにより、他者を思いやる心や自己肯定感を持てるように支援していきます。	

### ③③ カメの子 第1教室

住所 松江市八雲町東岩坂477-5

☎ 67-7889

サービスの種類	対象とする利用者	対象とする曜日・時間帯等	(延長 <input checked="" type="checkbox"/> 有 <input type="checkbox"/> 無)
<input checked="" type="checkbox"/> 放課後等デイサービス <input type="checkbox"/> 日中一時支援事業	<input checked="" type="checkbox"/> 小学生 <input checked="" type="checkbox"/> 中学生 <input checked="" type="checkbox"/> 高校生	<input checked="" type="checkbox"/> 平日/14:00~17:00 <input checked="" type="checkbox"/> 土曜/9:00~17:00 <input type="checkbox"/> 日曜/ <input checked="" type="checkbox"/> 祝日/9:00~17:00 <input checked="" type="checkbox"/> 長期休暇/9:00~17:00	延長 平日は相談に応じて18:00まで対応します。
送迎サービス			
<input checked="" type="checkbox"/> 学校へ <input checked="" type="checkbox"/> 自宅へ <input type="checkbox"/> 送迎無し			
【事業所の特徴・PR】 ◆0歳~18歳のお子様と共に大自然の中で楽しく過ごしています。 ◆看護師や保育士を配置し、個々に合った療育を提供します。			



### ③④ 児童デイサービス ピピ2

住所 松江市上乃木5丁目12-17

☎ 67-3592

サービスの種類	対象とする利用者	対象とする曜日・時間帯等	(延長 <input type="checkbox"/> 有 <input checked="" type="checkbox"/> 無)
<input checked="" type="checkbox"/> 放課後等デイサービス <input type="checkbox"/> 日中一時支援事業	<input checked="" type="checkbox"/> 小学生 <input checked="" type="checkbox"/> 中学生 <input checked="" type="checkbox"/> 高校生	<input checked="" type="checkbox"/> 平日/14:00~18:00 <input checked="" type="checkbox"/> 土曜/9:00~18:00 <input type="checkbox"/> 日曜/ <input type="checkbox"/> 祝日/ <input checked="" type="checkbox"/> 長期休暇/9:00~18:00	延長
送迎サービス			
<input checked="" type="checkbox"/> 学校へ <input checked="" type="checkbox"/> 自宅へ <input type="checkbox"/> 送迎無し その他あり			
【事業所の特徴・PR】 ◆児童発達支援(就学前)と放課後等デイサービス(小中高)の多機能型の事業所です。1人1人に合わせた視覚支援(構造化・スケジュール・自立課題・PECSなど)に取り組んでいます。子どもたちが主体的に活動することで、どの子も「おもしろかった」と言って帰れるような時間になるよう工夫しています。			

### ③⑤ 放課後等デイサービス どんこ

住所 松江市西津田6丁目10-35

☎ 65-0378

サービスの種類	対象とする利用者	対象とする曜日・時間帯等	(延長 <input checked="" type="checkbox"/> 有 <input type="checkbox"/> 無)
<input checked="" type="checkbox"/> 放課後等デイサービス <input type="checkbox"/> 日中一時支援事業	<input checked="" type="checkbox"/> 小学生 <input checked="" type="checkbox"/> 中学生 <input checked="" type="checkbox"/> 高校生	<input checked="" type="checkbox"/> 平日/14:00~18:00 <input type="checkbox"/> 土曜/ <input type="checkbox"/> 日曜/ <input checked="" type="checkbox"/> 祝日/9:00~17:00 <input checked="" type="checkbox"/> 長期休暇/9:00~17:00	延長 18:00~19:00 17:00~19:00 17:00~19:00
送迎サービス			
<input checked="" type="checkbox"/> 学校へ <input checked="" type="checkbox"/> 自宅へ <input type="checkbox"/> 送迎無し			
【事業所の特徴・PR】 ◆集団活動、個別活動の充実。長期休暇時は社会見学、体験等お出かけがたくさんです。職員も一緒に全力で楽しめます。			



### ③⑥ 放課後等デイサービス 結

住所 松江市東出雲町錦新町3丁目8番地4号

☎ 61-6275

サービスの種類	対象とする利用者	対象とする曜日・時間帯等	(延長 <input checked="" type="checkbox"/> 有 <input type="checkbox"/> 無)
<input checked="" type="checkbox"/> 放課後等デイサービス <input type="checkbox"/> 日中一時支援事業	<input checked="" type="checkbox"/> 小学生 <input checked="" type="checkbox"/> 中学生 <input checked="" type="checkbox"/> 高校生	<input checked="" type="checkbox"/> 平日/13:30~18:00 <input checked="" type="checkbox"/> 土曜/9:30~17:00 <input type="checkbox"/> 日曜/ <input type="checkbox"/> 祝日/ <input checked="" type="checkbox"/> 長期休暇/9:30~17:00	延長 8:30~9:00、17:00~17:30 8:30~9:00、17:00~17:30
送迎サービス			
<input checked="" type="checkbox"/> 学校へ <input checked="" type="checkbox"/> 自宅へ <input type="checkbox"/> 送迎無し ※長期休みに8:30から利用希望の場合は迎え無し。送りは行う			
【事業所の特徴・PR】 ◆子ども一人ひとりの特性をしっかりと理解し本人に合わせて必要な支援全てを行ってまいります。子ども達にとって過ごしやすい居場所を作っています。			

### 37 ハピリなの花

住所 松江市東津田町1335-6

☎ 67-2745

サービスの種類	対象とする利用者	対象とする曜日・時間帯等 (延長 <input checked="" type="checkbox"/> 有 <input type="checkbox"/> 無)
<input checked="" type="checkbox"/> 放課後等デイサービス <input type="checkbox"/> 日中一時支援事業	<input checked="" type="checkbox"/> 小学生 <input checked="" type="checkbox"/> 中学生 <input checked="" type="checkbox"/> 高校生	<input checked="" type="checkbox"/> 平日/14:00~18:00 <input type="checkbox"/> 土曜/ <input type="checkbox"/> 日曜/ <input type="checkbox"/> 祝日/ <input checked="" type="checkbox"/> 長期休暇/9:00~17:00
送迎サービス		延長 17:00~18:00
<input checked="" type="checkbox"/> 学校へ <input type="checkbox"/> 自宅へ <input type="checkbox"/> 送迎無し	【事業所の特徴・PR】 ◆『遊び(作業)×療育(療法)=生きる力』 個別および集団の療育(療法)目的に合わせて、「運動」「音楽」「調理」「散歩」「工作」「遊戯」などの様々な遊び(作業)を提供し、「生きる力」を育みます。	



### 38 放課後等デイサービス ここのわ

住所 松江市上乃木1丁目11-22

☎ 67-6505

サービスの種類	対象とする利用者	対象とする曜日・時間帯等 (延長 <input type="checkbox"/> 有 <input checked="" type="checkbox"/> 無)
<input checked="" type="checkbox"/> 放課後等デイサービス <input type="checkbox"/> 日中一時支援事業	<input checked="" type="checkbox"/> 小学生 <input checked="" type="checkbox"/> 中学生 <input checked="" type="checkbox"/> 高校生	<input checked="" type="checkbox"/> 平日/13:00~17:30 <input type="checkbox"/> 土曜/ <input type="checkbox"/> 日曜/ <input type="checkbox"/> 祝日/ <input checked="" type="checkbox"/> 長期休暇/9:00~17:00
送迎サービス		延長
<input checked="" type="checkbox"/> 学校へ <input checked="" type="checkbox"/> 自宅へ <input type="checkbox"/> 送迎無し	【事業所の特徴・PR】 ◆眺めの良い広い敷地です！ 畳の部屋を中心にほっとする空間となっています。子どもの遊びや気づきを大切に楽しい時間を提供します。	

### 39 ぐらん

住所 松江市浜乃木1丁目25-25

☎ 24-7000

サービスの種類	対象とする利用者	対象とする曜日・時間帯等 (延長 <input checked="" type="checkbox"/> 有 <input type="checkbox"/> 無)
<input checked="" type="checkbox"/> 放課後等デイサービス <input type="checkbox"/> 日中一時支援事業	<input checked="" type="checkbox"/> 小学生 <input checked="" type="checkbox"/> 中学生 <input checked="" type="checkbox"/> 高校生	<input checked="" type="checkbox"/> 平日/14:00~18:00 <input type="checkbox"/> 土曜/ <input type="checkbox"/> 日曜/ <input checked="" type="checkbox"/> 祝日/11:00~17:00 <input checked="" type="checkbox"/> 長期休暇/11:00~17:00
送迎サービス		延長 応相談
<input checked="" type="checkbox"/> 学校へ <input checked="" type="checkbox"/> 自宅へ(要相談) <input type="checkbox"/> 送迎無し	【事業所の特徴・PR】 ◆自立を目指して、様々な体験に取り組みます。季節毎の行事やお仕事体験等も計画しています。ご家庭との連携を大切に考えていますのでお困りごととはご相談下さい。	



### 40 放課後等デイサービス モッキー

住所 松江市津田町309-12

☎ 31-1428

サービスの種類	対象とする利用者	対象とする曜日・時間帯等 (延長 <input type="checkbox"/> 有 <input checked="" type="checkbox"/> 無)
<input checked="" type="checkbox"/> 放課後等デイサービス <input type="checkbox"/> 日中一時支援事業	<input checked="" type="checkbox"/> 小学生 <input checked="" type="checkbox"/> 中学生 <input checked="" type="checkbox"/> 高校生	<input checked="" type="checkbox"/> 平日/14:00~18:00 <input checked="" type="checkbox"/> 土曜/9:00~18:00 <input type="checkbox"/> 日曜/ <input type="checkbox"/> 祝日/ <input checked="" type="checkbox"/> 長期休暇/9:00~18:00
送迎サービス		延長
<input checked="" type="checkbox"/> 学校へ <input checked="" type="checkbox"/> 自宅へ <input type="checkbox"/> 送迎無し	【事業所の特徴・PR】 ◆子どもたちが「あーたのしかった」と思えるすてきな放課後を目指しています。良質なおもちゃと構造化された支援が特長で、遊ぶことで発達を促したいと考えています。	





# 各種事業(制度)の紹介

## 放課後等デイサービス事業 (障がい児通所サービス)

**サービス内容** 放課後や長期休暇において、生活能力向上のために必要な訓練、社会との交流の促進などの療育を目的とした支援を行います。  
※主として家族の就労支援又は介護者の一時的な休息を目的とする場合は、日中一時支援の利用となります。

**対象** 身体・知的・精神に障がいのある児童、難病等を有する児童、医師等から療育が必要と診断された児童

**実施日・時間** 各事業所ごとに設定

**利用料** 原則、サービス費用の1割負担です。ただし世帯の収入に応じて月額負担上限額があります。(おやつ代は別途必要となります。)

**お問い合わせ先** 松江市障がい者福祉課 ☎ 55-5054

## 日中一時支援事業 (地域生活支援事業)

**サービス内容** 介護者の疾病その他の理由により、自宅において一時的に介護が受けられない方に、施設において宿泊を伴わない範囲で一時的な預かり保護を行います。

**対象** 身体・知的・精神に障がいのある者、難病等を有する者 (障がい児も含む)

**実施日・時間** 各事業所ごとに設定

**利用料** 原則、サービス費用の1割負担です。ただし世帯の収入に応じて月額負担上限額があります。(おやつ代は別途必要となります。)

**お問い合わせ先** 松江市障がい者福祉課 ☎ 55-5054

## 障がい児支援健全育成事業 (友遊事業)

**サービス内容** 夏休みに、小学校特別支援学級に在籍する児童を預かり、児童の健全育成支援と保護者の負担軽減を図ります。

**対象** 松江市立小学校の特別支援学級に在籍し、松江市児童クラブに在籍していない児童

**実施日・時間** 夏期休業期間 (ただし、土日祝祭日及び8月13日~15日を除く。)  
実施時間 (午前9時~午後4時)  
母衣小学校、中央小学校の2校で実施

**利用料** 日額400円 (おやつ代等は別途いただきます。)

**お問い合わせ先** 松江市教育委員会 生涯学習課 ☎ 55-5311

## ハッピーアフタースクール事業(特別支援学校での学童クラブ)

**サービス内容** 特別支援学校に通学する在宅の児童生徒の放課後及び長期休業期間における保護・育成を図り、児童生徒及び保護者の社会参加を促進します。

**対象** 特別支援学校に通学する児童・生徒

**実施日・時間** 放課後、夏季・冬季休業期間、学年末・学年始休業期間

**利用料** 松江養護学校 松養学童クラブ

**お問い合わせ先** 松江養護学校 ☎ 26-6880

## 障がい児等生活支援(レスパイト・しごとチャレンジ)事業

**サービス内容** 在宅の障がい児等を介護している保護者が一時的に介護出来なくなったとき、保護者に代わり登録介護人が障がい児等を預かります。また、障がい児等が自立に向けた基本的な生活習慣を養い、良好な対人関係を培うとともに、地域とのつながりを深めるため、介護人の支援により障がい児等が働く体験も行います。

**対象** 松江市在住の「在宅」の障がい児等を介護する方

**利用料**

利用者  
負担基準額

預かり時間	利用者負担基準額
1時間	250円
13時間(有泊)	2,000円
24時間(有泊)	5,000円

飲食費  
相当基準額

朝食:300円	昼食:400円
夕食:500円	おやつ:100円
外食:実費	

※非課税世帯の場合、利用者負担はありません。(右記の飲食費を除く。)

**お問い合わせ先** 松江市障がい者福祉課 ☎ 55-5945

## その他障がい福祉サービス

障がい児の方が、安心した生活ができるように支援するサービスを紹介します。

**障がい福祉サービス** 【居宅介護／同行援護／行動援護／短期入所 等】

**障がい児通所サービス** 【保育所等訪問支援 等】

**地域生活支援事業** 【日中一時／移動支援／コミュニケーション支援／日常生活用具給付 等】

**お問い合わせ先** 詳しくは、相談支援事業所または松江市障がい者福祉課へお問合せください。

## 公的な相談窓口

**松江市発達・教育相談支援センター「エスコ」** | 発達相談、教育相談、就学相談等を行っています。

【開所時間】 月曜日～金曜日：9:00～17:00 (土・日曜日、祝日、年末年始は閉所)

【住所】 松江市乃白町32-2 松江市保健福祉総合センター3階 【お問い合わせ先】 55-5455

**松江市障がい者基幹相談支援センター絆** | サービスの利用に関する総合的な相談を行っています。

【開所時間】 月曜日～金曜日：9:00～17:00 (土・日曜日、祝日、年末年始は閉所)

【住所】 松江市南田町55-3 (法テラスすぐ近く) 【お問い合わせ先】 60-0400



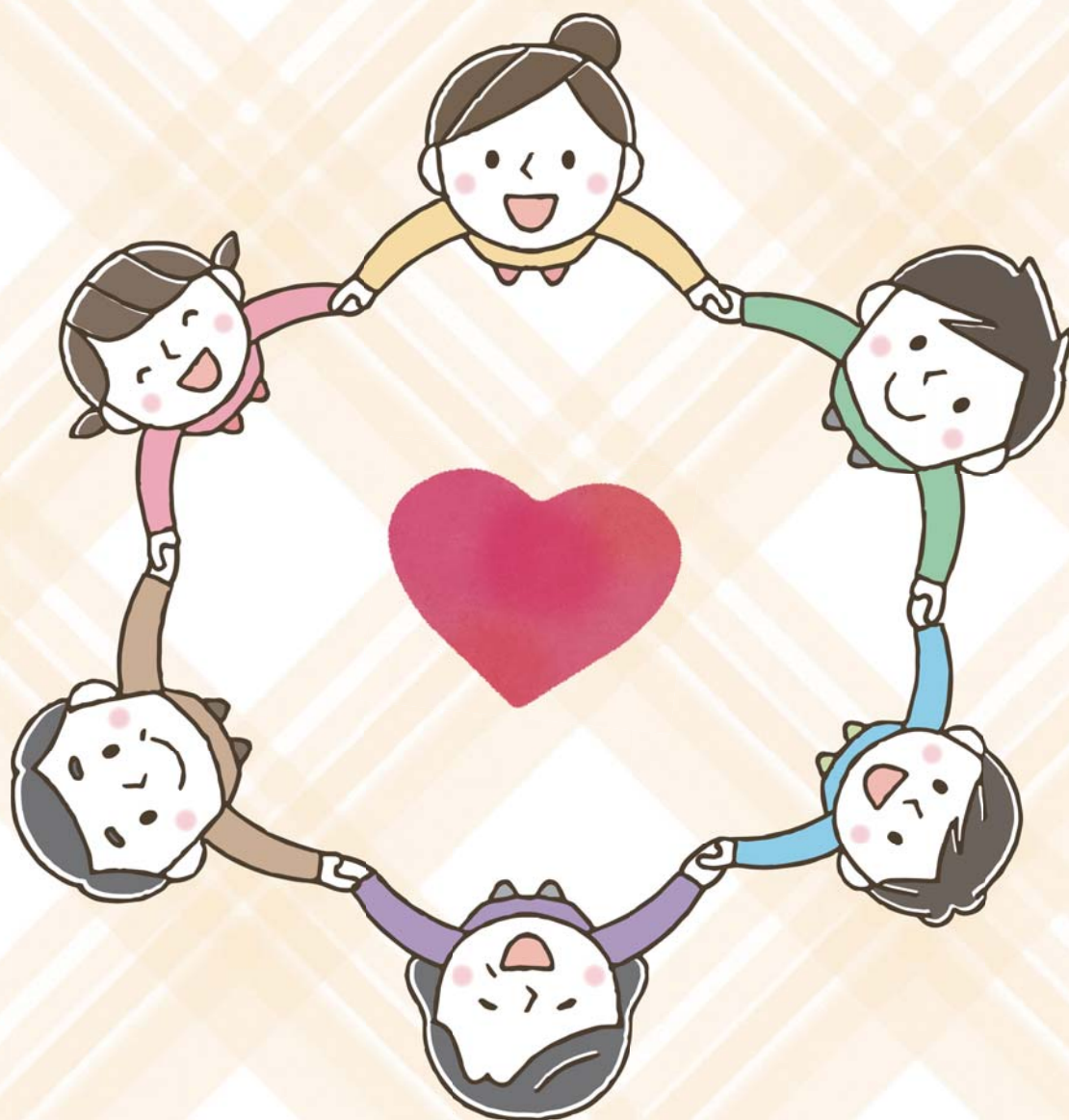

まつえ  
障がい福祉ガイドブック  
～放課後等デイサービス編～

発行日：2023年6月  
松江市障がい者基幹相談支援センター絆

問い合わせ

☎0852-60-0400 FAX.0852-21-4001